



# Universidad Nacional de Asunción

## FACULTAD DE ENFERMERÍA Y OBSTETRICIA

Telefax: 595 - 21 - 520532/3, 505611/2 Int. 107

Campus de la UNA, San Lorenzo - Paraguay

**“POR LA CUAL SE PUBLICAN LAS CANDIDATURAS PARA MIEMBROS TITULARES Y SUPLENTE DEL ESTAMENTO DE DOCENTES, DE GRADUADOS Y DE ESTUDIANTES ANTE EL TRIBUNAL ELECTORAL INDEPENDIENTE DE LA FACULTAD DE ENFERMERÍA Y OBSTETRICIA DE LA UNIVERSIDAD NACIONAL DE ASUNCIÓN.”**

### RESOLUCIÓN Nº 15-00-2019 (S.L. 27/11/2019)

#### **VISTO Y CONSIDERANDO:**

La Resolución N° 01-00-2019, de la Comisión Electoral “Por la Cual se establece el Calendario Electoral para la realización de los Comicios del Estamento Docente, de Graduados y de Estudiantes, de la Facultad de Enfermería y Obstetricia de la Universidad Nacional de Asunción”

El Acta N° 07 de fecha 27 de noviembre de 2019, de la Comisión Electoral, en la cual el Secretario de la Comisión Electoral informa que se han inscriptos por Mesa de Entradas de la Comisión Electoral, las candidaturas para miembros del Tribunal Electoral Independiente, del Estamento de Docente, de Graduados y de Estudiantes.

El Estatuto de la Universidad Nacional de Asunción, el Reglamento General para Elecciones en la Universidad Nacional de Asunción y las consideraciones de los miembros de la Comisión Electoral;

#### **LA COMISIÓN ELECTORAL EN USO DE SUS ATRIBUCIONES LEGALES**

##### **RESUELVE:**

**Art. 1 Publicar** las Candidaturas para Miembro Titular y Suplente para integrar el Tribunal Electoral Independiente, por el Estamento de Docentes, de Graduados y de Estudiante presentados, según se lista a continuación:

#### ESTAMENTO DOCENTE

##### **MIEMBRO TITULAR**



Prof. Lic. GRACIELA PETRONA  
BENITEZ ARGUELLO  
C.I. N° 1.037.882



Prof. Lic. CORNELIA  
BERNAL CESPEDES  
C.I. N° 914.866



**Universidad Nacional de Asunción**  
**FACULTAD DE ENFERMERÍA Y OBSTETRICIA**  
Telefax: 595 – 21 – 520532/3, 505611/2 Int. 107  
**Campus de la UNA, San Lorenzo – Paraguay**

**ESTAMENTO DOCENTE**  
**MIEMBRO TITULAR**



Prof. Abg. VICTOR MARIO FELIX  
LLANO BRITZ  
C.I. N° 262.068



Prof. Lic. GLADYS MARGARITA  
OVELAR GARCETE  
C.I. N° 578.099

**ESTAMENTO DOCENTE**  
**MIEMBRO SUPLENTE**



Prof. Lic. FACUNDO ENRIQUE  
ORREGO SALINAS  
C.I. N° 2.973.094



Prof. Lic. ELENA MARIA  
RODRIGUEZ OLIVEIRA  
C.I. N° 914.866

**ESTAMENTO DE GRADUADOS**  
**MIEMBRO TITULAR**



Lic. ALFREDO JAVIER ALEJANDRO  
ARGUELLO RIOS  
C.I. N° 3.199.802

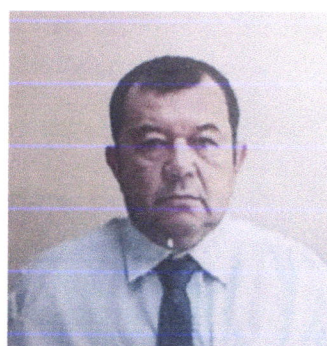

Lic. PEDRO GALEANO  
C.I. N° 1.398.649

*Alfredo Arguello Rios*

*[Signature]*



**Universidad Nacional de Asunción**  
**FACULTAD DE ENFERMERÍA Y OBSTETRICIA**  
Telefax: 595 – 21 – 520532/3, 505611/2 Int. 107  
**Campus de la UNA, San Lorenzo – Paraguay**

**ESTAMENTO DE GRADUADOS**  
**MIEMBRO TITULAR**



Lic. TERESA JARA TORRES  
C.I. N° 5.183.96

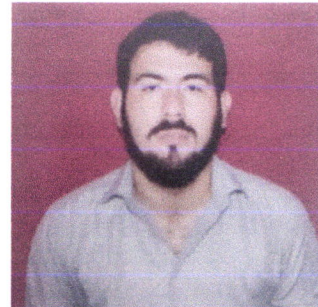

Lic. DIEGO EULALIO QUINTANA OLMEDO  
C.I. N° 4.423.155



Lic. FATIMA BEATRIZ  
SPARLING PEREIRA  
C.I. N° 5.020.831

**ESTAMENTO DE GRADUADOS**  
**MIEMBRO SUPLENTE**



Lic. ANGELA LETICIA  
OJEDA LUPARELLO  
C.I. N° 4.182.788



Lic. ZULMA BEATRIZ ROJAS  
C.I. N° 1.162.734



*Universidad Nacional de Asunción*  
**FACULTAD DE ENFERMERÍA Y OBSTETRICIA**  
Telefax: 595 – 21 – 520532/3, 505611/2 Int. 107  
**Campus de la UNA, San Lorenzo – Paraguay**

**ESTAMENTO DE ESTUDIANTES**  
**MIEMBRO TITULAR**



Est. GERMAN GUSTAVO  
GONZALEZ MENDEZ  
C.I. N° 6.066.852



Est. NANCY ARACELLI  
NUÑEZ PALACIOS  
C.I. N° 4.348.756

**ESTAMENTO DE ESTUDIANTES**  
**MIEMBRO SUPLENTE**



Est. LORENA ELIZABETH  
ARAUJO NOVAK  
C.I. N° 5.929.811

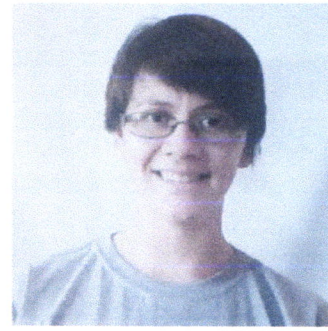

Est. ANA BEATRIZ  
PAMPLIEGA ROJAS  
C.I. N° 4.976.395

**Art. 2 Comunicar** a quienes corresponda y cumplida archivar.

Lic. ARNALDO JAVIER AQUINO GONZÁLEZ  
Secretario de la Comisión Electoral

Prof. Lic. CONSTANTINO NICOLÁS GUEFOS KAPSALIS, MAE,  
Presidente de la Comisión Electoral